

PROYECTISTA	RAFAEL GONZÁLEZ OLIVERÓN	EXCMO. AYUNTAMIENTO DE SANLUCA DE BARRAMEDA	
MAESTRO DE OBRAS	MAESTRO DE OBRAS	MEJORAS EN EL C.E.I.P. VIRGEN DE LA CARIDAD	
PROYECTO	MAESTRO DE OBRAS	SITUACION CALLE MIGUEL BARBADILLO	
ESCALA	ESCALA	UBICACION DE LAS OBRAS DENTRO DEL CENTRO	
FECHA	1:400 1:40		2

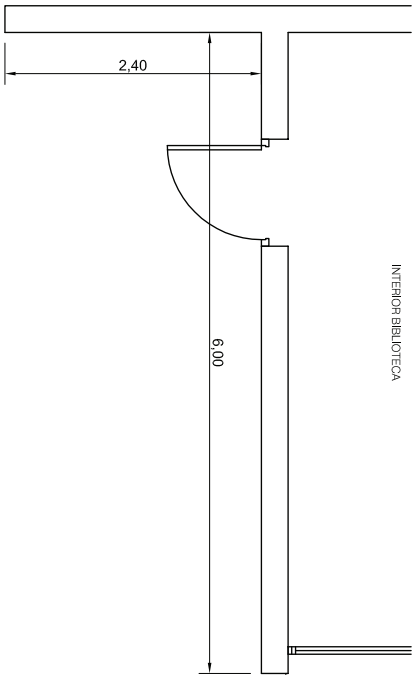



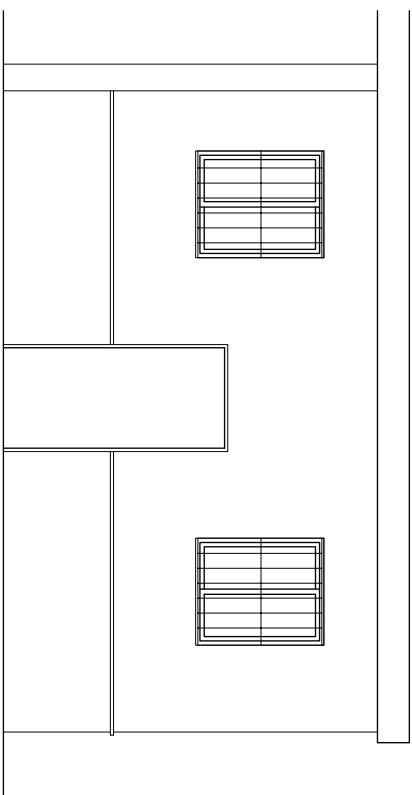
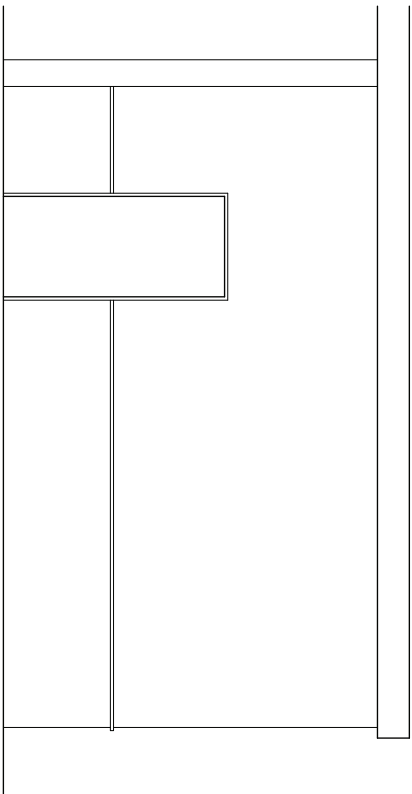
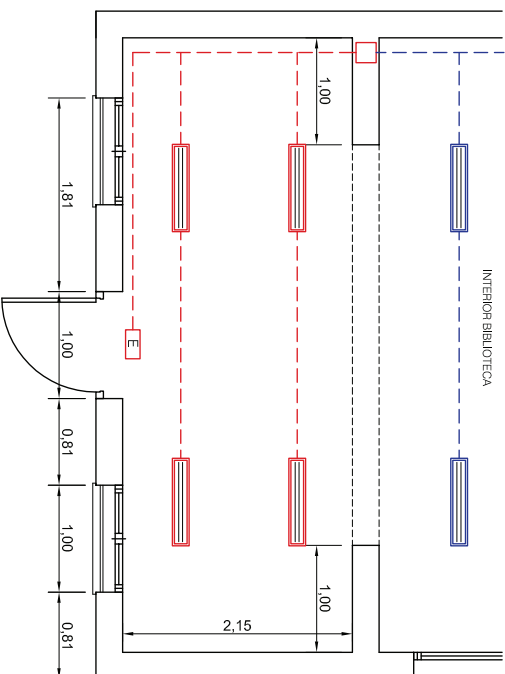

AMPLIACION DE BIBLIOTECA

ESTADO ACTUAL



ESTADO REFORMADO



-  CANALETA SOBRE PARAMENTO EXISTENTE
-  PANTALLA SUPERFICIAL 2x38W EXISTENTE
-  TUBERIA Ø20 3(1x1) 5mm² LIBRE HALOGENO
-  ENCENDIDO DE PUNTO DE LUZ CON PANTALLA ESTANCA 2x38w A.F.
-  CALA DE CONEXIONES SUPERFICIAL
-  APARATO DE EMERGENCIA CON ROTULO 'SALIDA' 300 lum

RAFAEL GONZALEZ CALDERON	ADMINISTRATIVO
MERCEDES MORENO RODRIGUEZ	ADMINISTRATIVO
ESCALA	1:50
FECHA	ENERO DE 2010

EXCMO. AYUNTAMIENTO DE SANLUICAR DE BARRAMEDA
MEJORAS EN EL C.E.I.P. VIRGEN DE LA CARIDAD
SITUACION: CALLE MANUEL BARBADILLO
PLANO DE : AMPLIACION DE BIBLIOTECA PLANO DETALLE 1

	GERENCIA MUNICIPAL DE URBANISMO
<h1>3</h1>	

ADAPTACION DE ASEO A SEO DE MINUSVALIDO

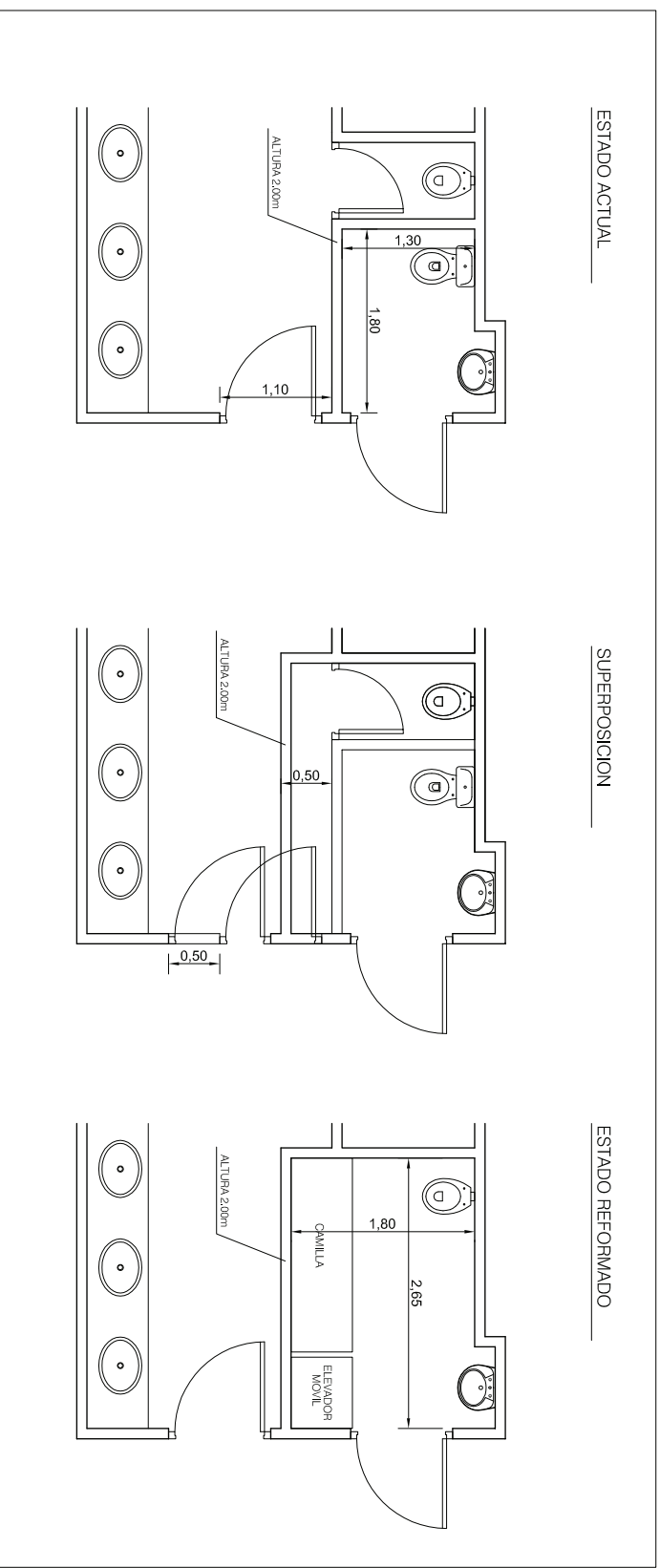

RAFAEL GONZALEZ CALDERON	ADMINISTRATIVO
MERCEDES MORENO RODRIGUEZ	ADMINISTRATIVO TECNICO
ESCALA	1:50
FECHA	ENERO DE 2010

EXCOMO. AYUNTAMIENTO DE SANLUCAR DE BARRAMEDA
MEJORAS EN EL C.E.I.P. VIRGEN DE LA CARIDAD
SITUACION: CALLE MANUEL BARBADILLO
PLANO DE :
ADAPTACION DE ASEO A SEO DE MINUSVALIDO PLANO DETALLE 2

<p>GERENCIA MUNICIPAL DE URBANISMO</p>	4
--	---

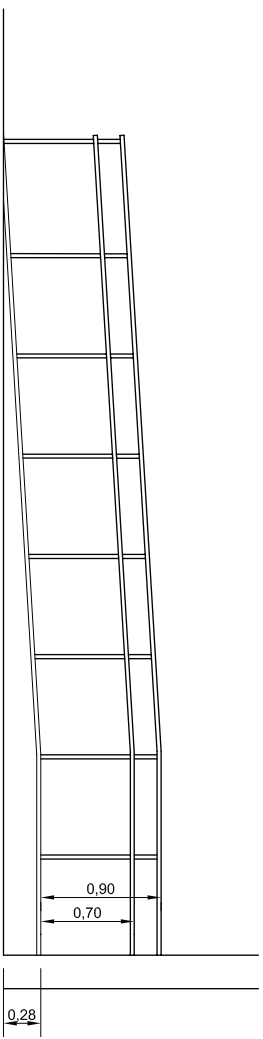
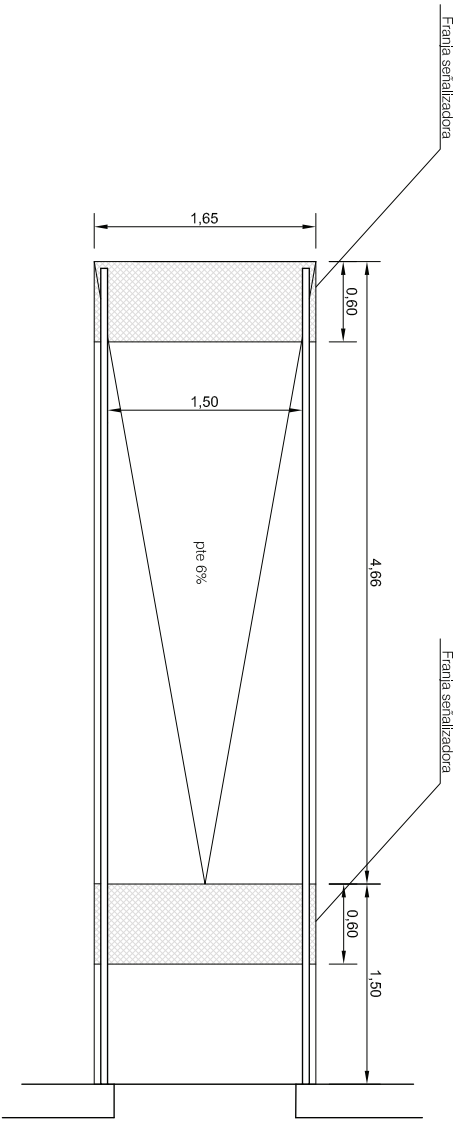

RAFAEL GONZALEZ CALDERON	ADMINISTRATIVO
MERCEDES MORENO RODRIGUEZ	ADMINISTRATIVO TECNICO
ESCALA	1:40
FECHA	ENERO DE 2010

EXCMO. AYUNTAMIENTO DE SANLUCAR DE BARRAMEDA
MEJORAS EN EL C.E.I.P. VIRGEN DE LA CARIDAD
SITUACION: CALLE MANUEL BARBADILLO
PLANO DE : ACCESIBILIDAD PLANO DETALLE 3

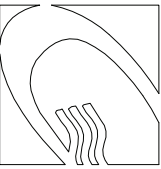

GERENCIA MUNICIPAL DE URBANISMO