

RAFAEL GONZÁLEZ CALDERÓN ARQUITECTO	 EXCMO. AYUNTAMIENTO DE SANLUCAR DE BARRAMEDA	
MERCEDES MORENO RODRIGUEZ ARQUITECTO TÉCNICO	<b>MEJORAS EN EL C.E.I.P. EL PINO</b>	
ESCALA 1:300	SITUACION: AVENIDA DE HUELVA	GERENCIA MUNICIPAL DE URBANISMO
FECHA ENERO DE 2010	PLANO DE: UBICACION DE LAS OBRAS DENTRO DEL CENTRO	
		<b>2</b>

ESTADO ACTUAL

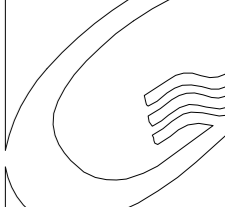

ESTADO REFORMADO

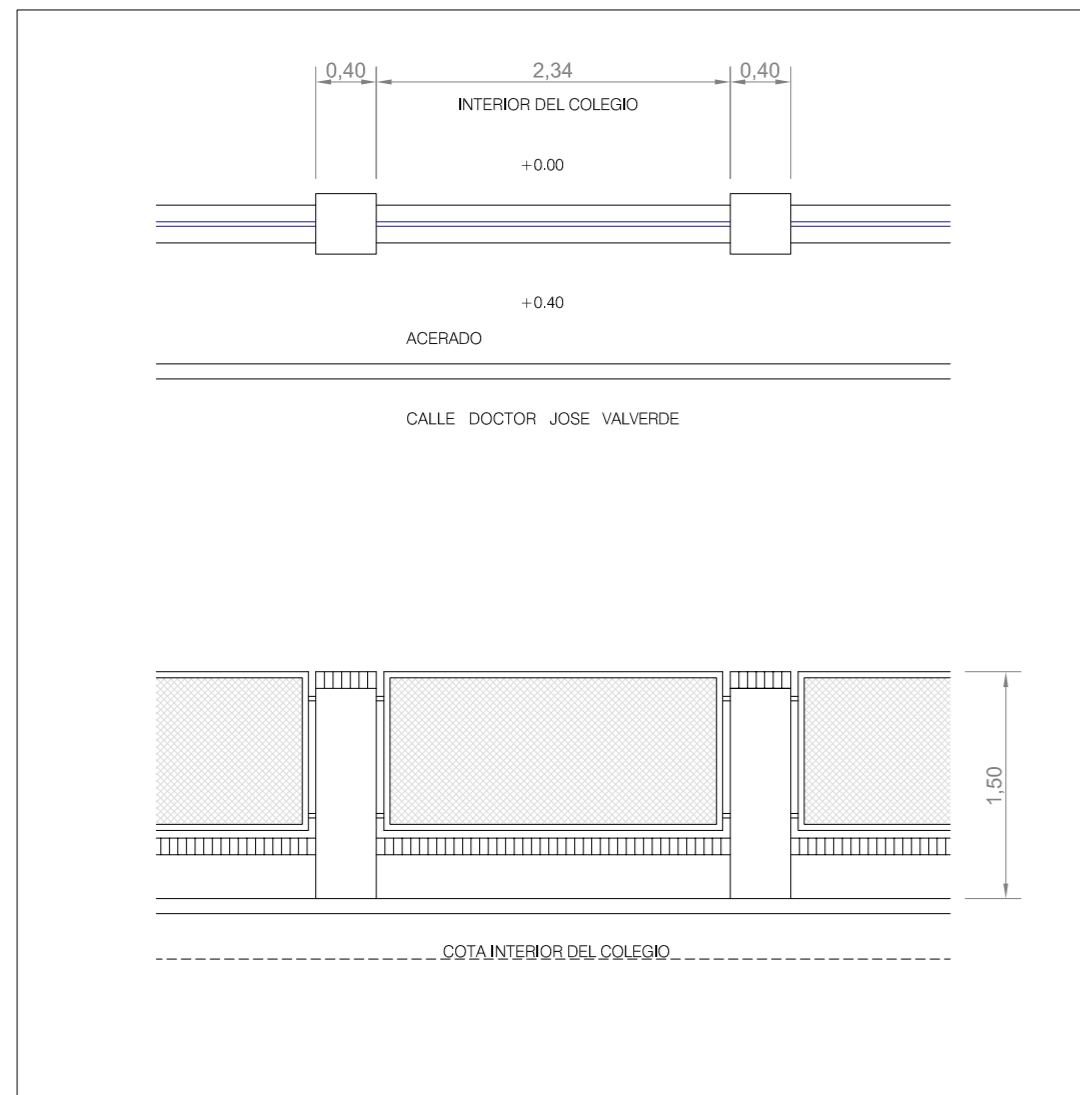
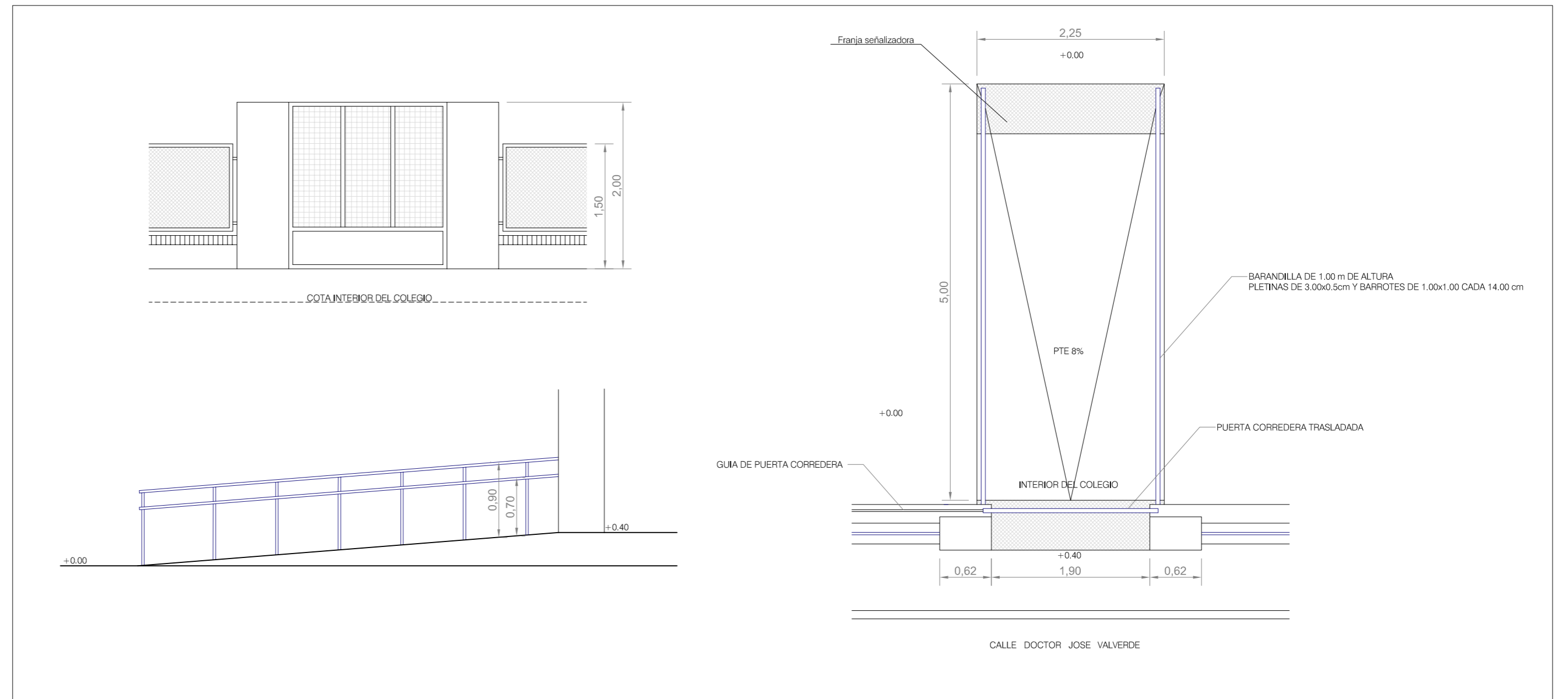

RAFAEL GONZALEZ CALDERON  
ARQUITECTO

MERCEDES MORENO RODRIGUEZ

ARQUITECTO TECNICO

ESCALA

1:50

FECHA  
ENERO DE 2010

EXCMO. AYUNTAMIENTO DE SANLUCAR DE BARRAMEDA

MEJORAS EN EL C.E.I.P. EL PINO

SITUACION: AVENIDA DE HUELVA

PLANO DE:

ACCESIBILIDAD  
DETALLE 1

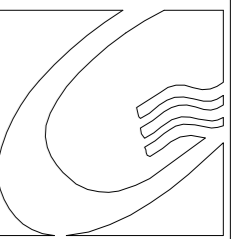

GERENCIA MUNICIPAL DE URBANISMO





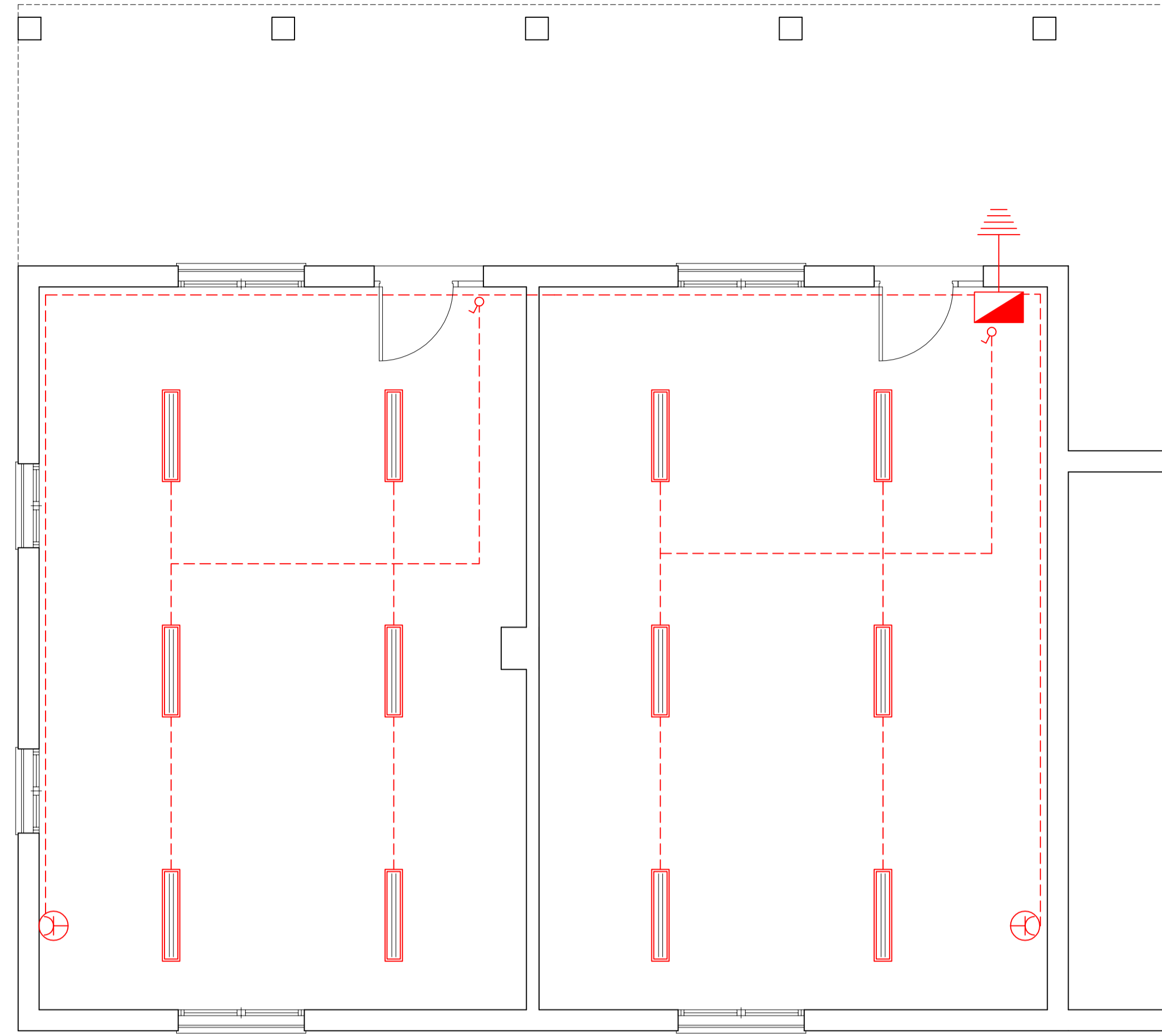
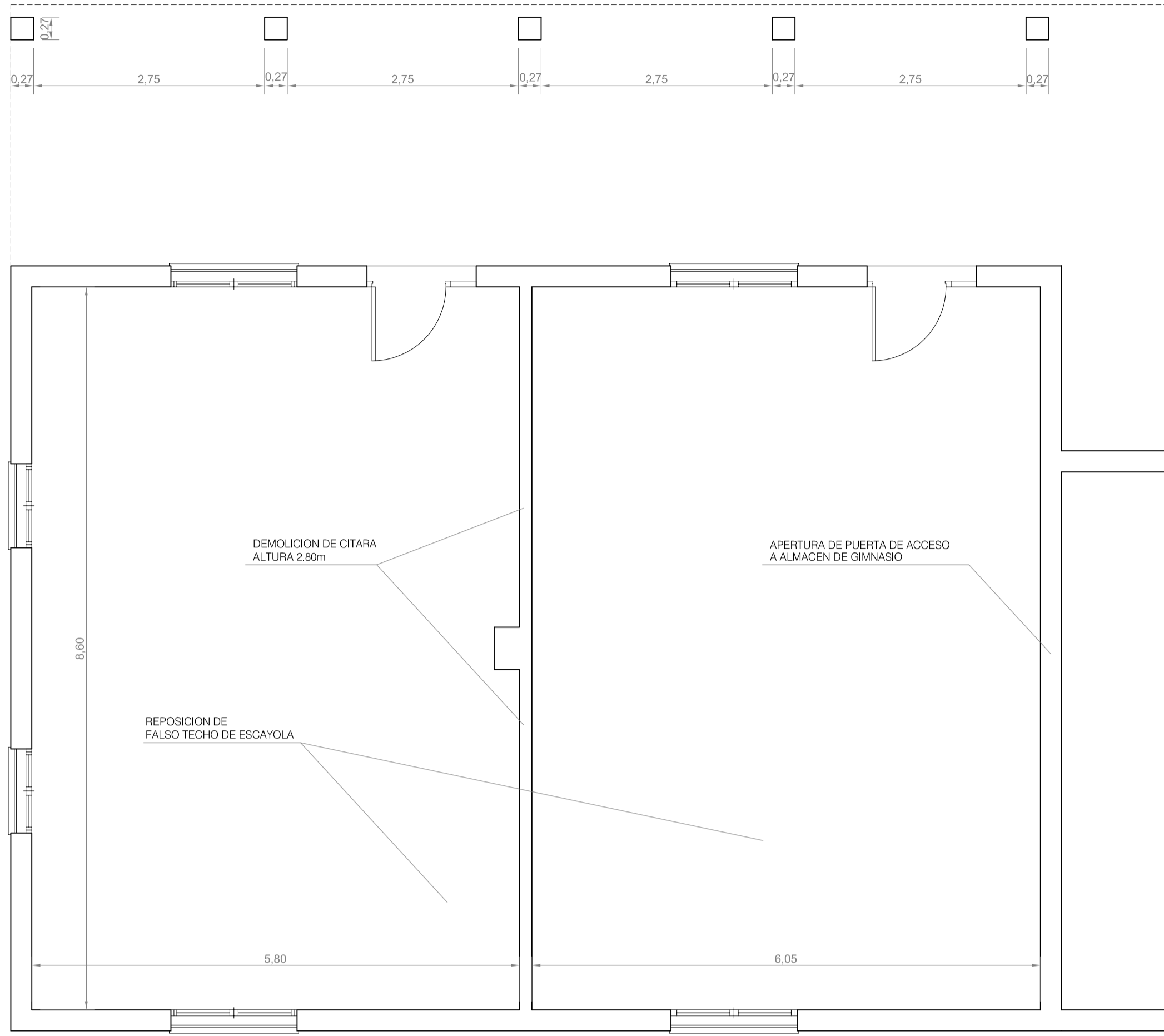

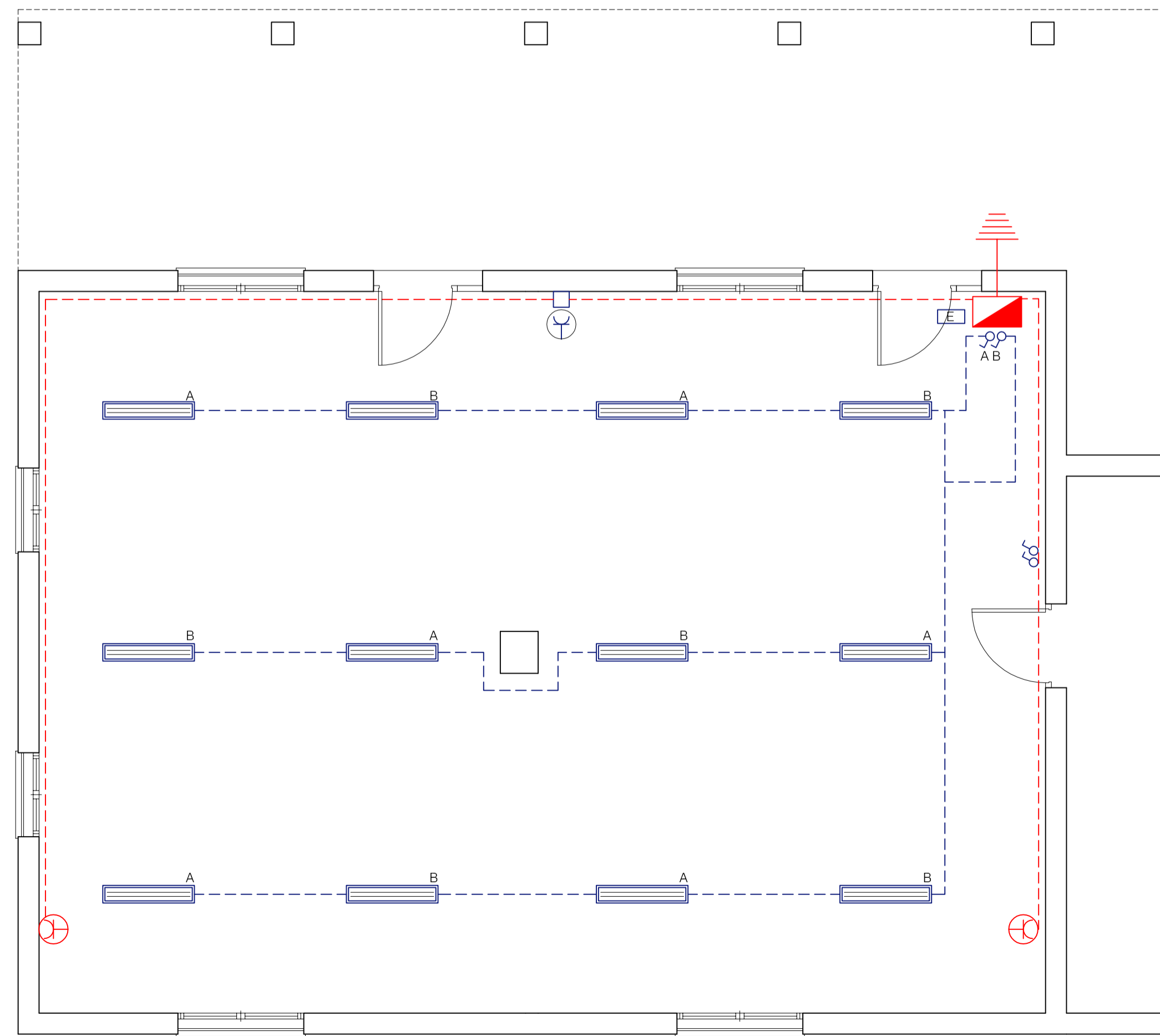
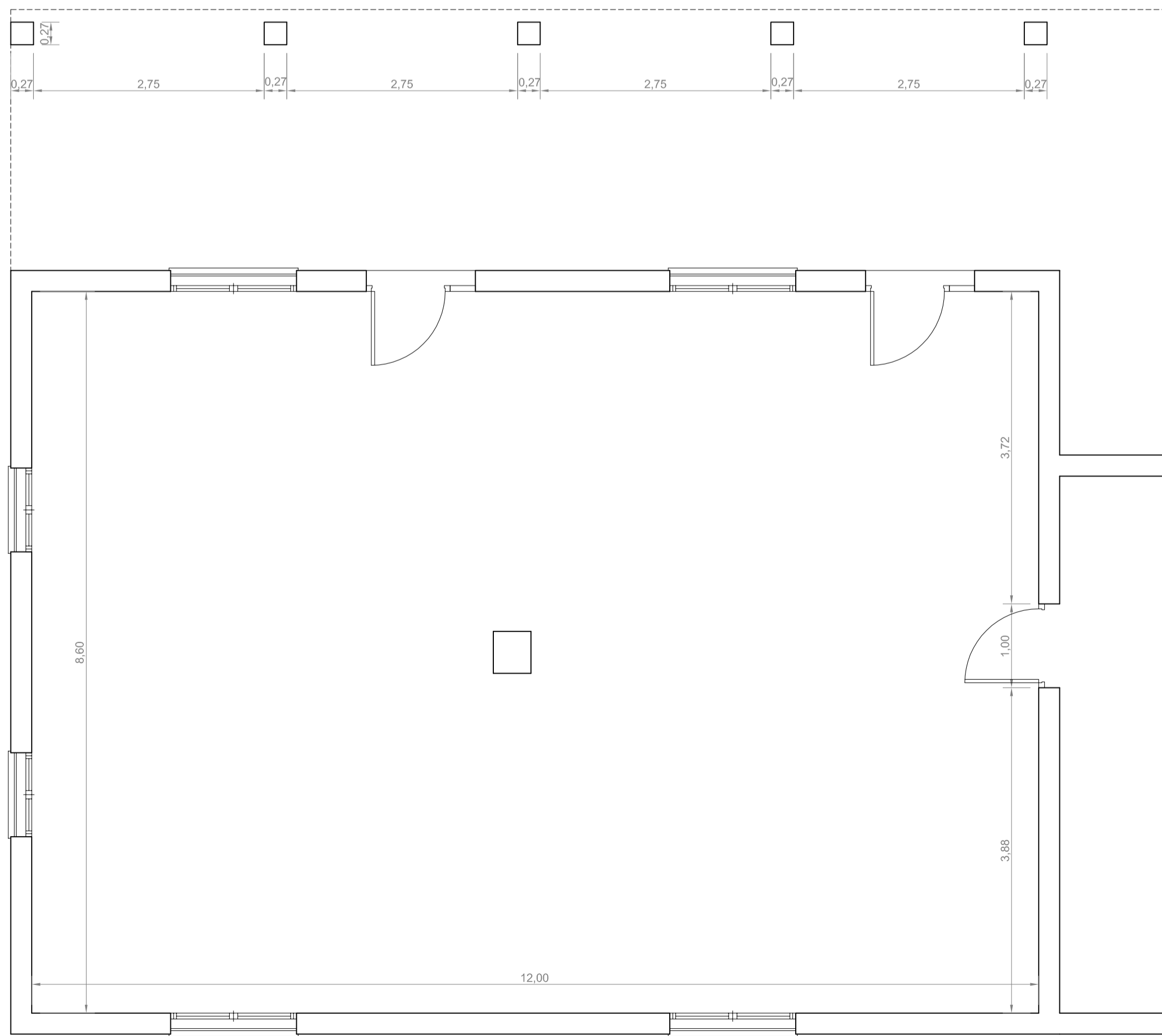

3

ESTADO ACTUAL



ESTADO REFORMADO



-  CUADRO DE MANDO Y PROTECCION EXISTENTE
-  CANALIZACION Ø20 A MANTENER
-  TOMA DE CORRIENTE EXISTENTE A MANTENER
-  TOMA DE CORRIENTE PROYECTADA
-  ENCENDIDO DE PUNTO DE LUZ CON PANTALLA ESTANCA 2x36w A.F.
-  DOBLE INTERRUPTOR MONTAJE SUPERFICIAL
-  CAJA DE CONEXIONES INTERMEDIA
-  APARATO DE EMERGENCIA 300 lum
-  PUESTA A TIERRA CU AM-VE 16mm<sup>2</sup>  
PICA AC/CU 2m EN ARQUETA 30x30

RAFAEL GONZALEZ CALDERON ARQUITECTO	EXCMO. AYUNTAMIENTO DE SANLUCAR DE BARRAMEDA GERENCIA MUNICIPAL DE URBANISMO
MERCEDES MORENO RODRIGUEZ ARQUITECTO TÉCNICO	SITUACION: AVENIDA DE HUELVA PLANO DE: OBRAS PARA CREACION DE SALA DE USOS MULTIPLES DETALLE 2
ESCALA: 1:50 FECHA: ENERO DE 2010	4

Conexión existente a red municipal

Avda. de Huelva

14,99

7,61

Ø200

Ø315

Ø200

Solería nueva proyectada de 9 tacos similar a la existente

C.E.I.P. El Pino



Pozo existente



Imbornal proyectado hormigón prefabricado 75X30X67cm



Imbornal existente a sustituir por modelo nuevo



Tubería de PVC pared lisa compactada Ø según plano SN-4

RAFAEL GONZALEZ CALDERON

ARQUITECTO

MERCEDES MORENO RODRIGUEZ

ARQUITECTA TECNICA

ESCALA

1:100

FECHA

ENERO DE 2010



EXCMO. AYUNTAMIENTO DE SANLUCAR DE BARRAMEDA

MEJORAS EN EL C.E.I.P. EL PINO

SITUACION: AVENIDA DE HUELVA

PLANO DE:

ACUMULACIONES DE AGUA EN LA ENTRADA  
DETALLE 3

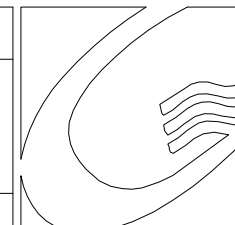

GERENCIA MUNICIPAL DE URBANISMO

5